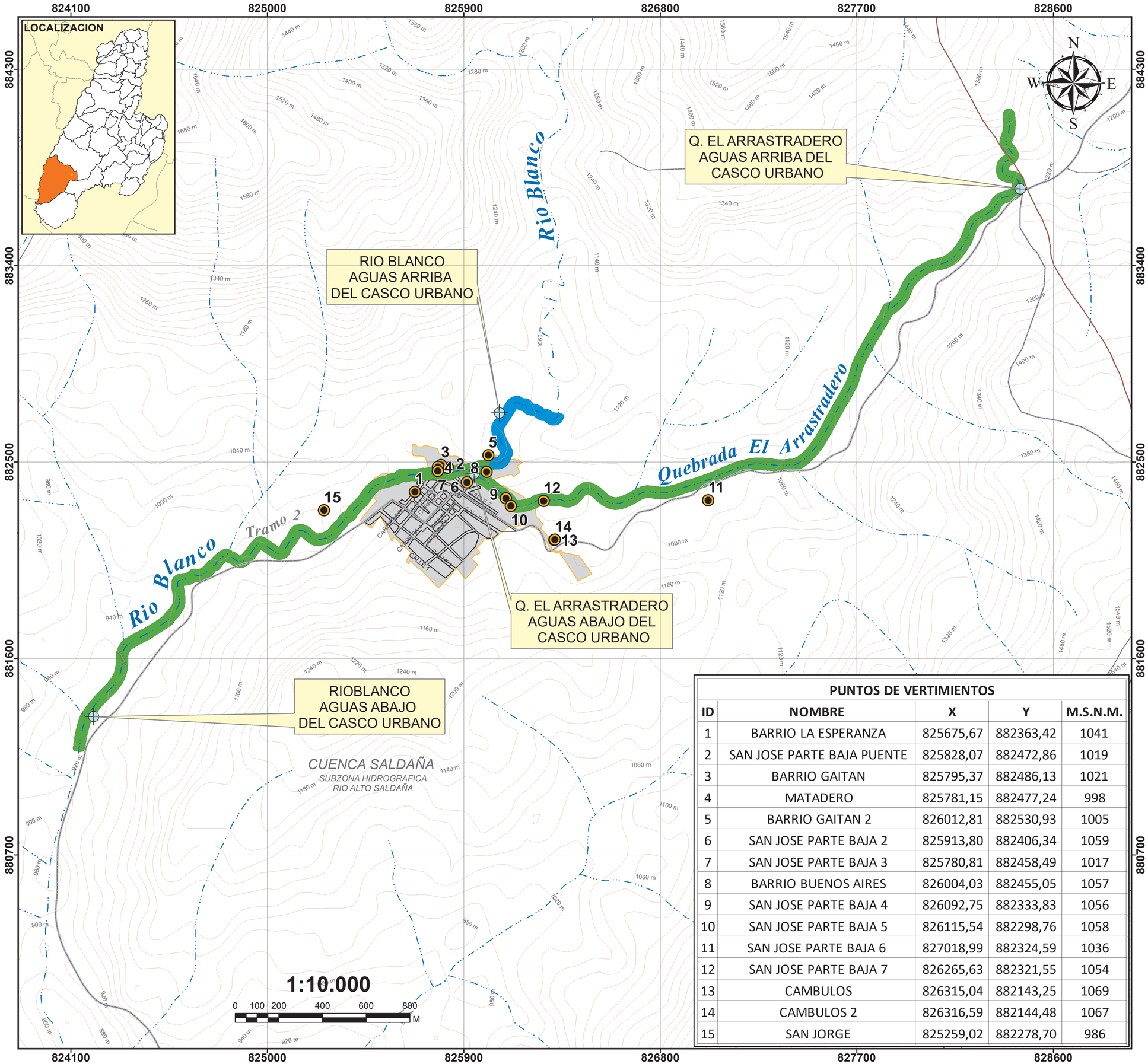


**PUNTOS DE VERTIMIENTOS**

| ID | NOMBRE | X | Y | M.S.N.M. |
|---|---|---|---|---|
| 1 | BARRIO LA ESPERANZA | 825675,67 | 882363,42 | 1041 |
| 2 | SAN JOSE PARTE BAJA PUENTE | 825828,07 | 882472,86 | 1019 |
| 3 | BARRIO GAITAN | 825795,37 | 882486,13 | 1021 |
| 4 | MATADERO | 825781,15 | 882477,24 | 998 |
| 5 | BARRIO GAITAN 2 | 826012,81 | 882530,93 | 1005 |
| 6 | SAN JOSE PARTE BAJA 2 | 825913,80 | 882406,34 | 1059 |
| 7 | SAN JOSE PARTE BAJA 3 | 825780,81 | 882458,49 | 1017 |
| 8 | BARRIO BUENOS AIRES | 826004,03 | 882455,05 | 1057 |
| 9 | SAN JOSE PARTE BAJA 4 | 826092,75 | 882333,83 | 1056 |
| 10 | SAN JOSE PARTE BAJA 5 | 826115,54 | 882298,76 | 1058 |
| 11 | SAN JOSE PARTE BAJA 6 | 827018,99 | 882324,59 | 1036 |
| 12 | SAN JOSE PARTE BAJA 7 | 826265,63 | 882321,55 | 1054 |
| 13 | CAMBULOS | 826315,04 | 882143,25 | 1069 |
| 14 | CAMBULOS 2 | 826316,59 | 882144,48 | 1067 |
| 15 | SAN JORGE | 825259,02 | 882278,70 | 986 |

Corporación Autónoma Regional del Tolima

**SUBDIRECCION DE CALIDAD AMBIENTAL**
**METAS DE DESCONTAMINACION**

# INDICE DE CALIDAD DEL AGUA MUNICIPIO DE RIOBLANCO

**DEPARTAMENTO DEL TOLIMA**

**CALIFICACION ICA**

| CATEGORIA DE VALORES QUE TOMA EL INDICADOR | CALIFICACION CALIDAD DEL AGUA | SEÑAL DE ALERTA |
|---|---|---|
| 0 - 0.25 | MUY MALA | |
| 0.26 - 0.50 | MALA | |
| 0.51 - 0.70 | REGULAR | |
| 0.71 - 0.90 | ACEPTABLE | |
| 0.91 - 1 | BUENA | |

FUENTE DE INFORMACION:

CARTOGRAFIA BASE-IGAC
TRABAJO EN CAMPO

**CONVENCIONES**

- VERTIMIENTO
- MUESTREO-AFORO
- QUEBRADA
- RIO
- MANZANA
- CABECERA MUNICIPAL
- VIA
- CURVAS DE NIVEL
- LIMITE MUNICIPAL
- LIMITE CUENCA

Coordinate System: MAGNA Colombia Bogota
Projection: Transverse Mercator
Datum: MAGNA
False Easting: 1.000.000,0000
False Northing: 1.000.000,0000
Central Meridian: -74,0775
Scale Factor: 1,0000
Latitude Of Origin: 4,5962
Units: Meter

FECHA: 20/12/2016